VIDEO TUTORIÁL

Důležité!

Tento proces výměny můžete použít pro model:
MERCEDES-BENZ C-CLASS (W202) C 220 (202.022)

Postup se může mírně měnit podle designu auta.

POTŘEBNÉ NÁSTROJE:

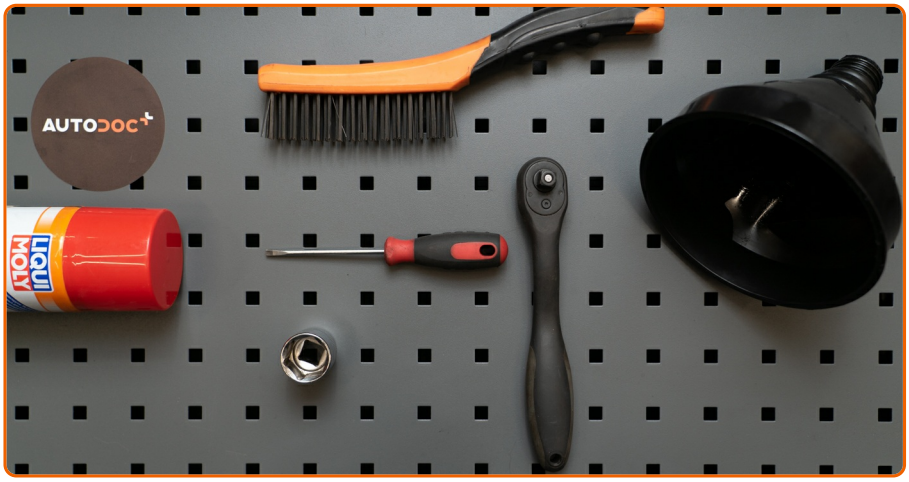

- Drátěný kartáč
- Univerzální čistící sprej
- Nástavec č. 24
- Nástrčný nástavec na olejový filtr 62-23F
- Račnový klíč
- Momentový klíč
- Plochý Šroubovák
- Trychtýř
- Vana na vypouštění oleje
- Kryt na blatník

AUTODOC doporučuje:

- Olejový filtr vyměňte při každé výměně motorového oleje.
- Během instalace používejte pouze nové O-kroužky.
- Používejte ochranné rukavice, aby se zabránilo kontaktu s horkou tekutinou.
- Celý postup práce proveďte při vypnutém motoru.

VÝMĚNU PROVEĎTE V NÁSLEDUJÍCÍM POŘADÍ:

1

Otevřete kapotu.

2

Na ochranu laku a barvy a plastových prvků auta použijte ochranné kryty na blatníky.

3

Odšroubujte zátku plnicího hrdla olejového systému.

4

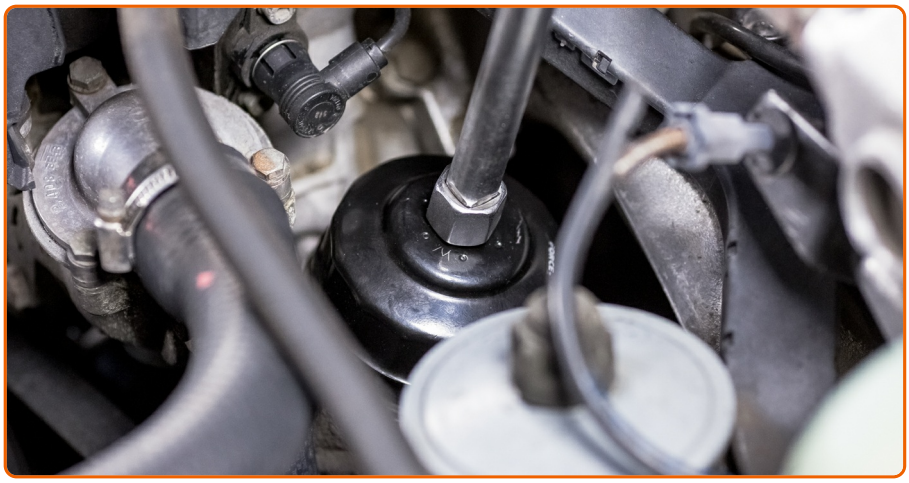

Odšroubujte kryt filtru spolu se starým filtrem. Použijte nástavec 62-23F. Použijte ráčnový klíč.

5

Připravte nádobu pro starý olejový filtr.

6

Starý olejový filtr vložte do nádoby.

AUTODOC doporučuje:

- Posuňte nádobu. Olej začne téct z výpustného otvoru hned po odstranění olejového filtru.

7

Odpojte olejový filtr od krytu filtru.

8

Odstraňte o-kroužek krytu olejového filtru. Použijte plochý šroubovák.

9

Vyčistěte uzávěr krytu olejového filtru. Použijte víceúčelový čistící sprej.

10

Nainstalujte nový o-kroužek na montážní místo na krytu filtru. Použijte plochý šroubovák.

11

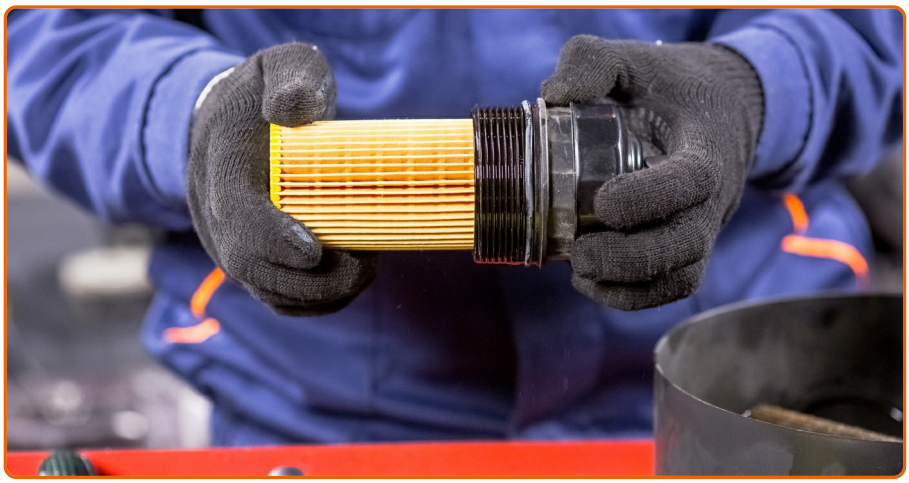

Nainstalujte nový olejový filtr do montážního místa na krytu filtru.

Pozor!

- Filtr nainstalujte správně. Nespleťte si strany součástky.

12

Vyčistěte místo uložení olejového filtru.

13

Namažte gumové těsnění nového filtru malým množstvím čerstvého oleje.

14.1

Nainstalujte nový kryt olejového filtru a upevněte jej.

14.2

Použijte nástavec 62-23F. Použijte momentový klíč. Utáhněte ji točivým momentem 27 Nm.

15

Zvedněte auto pomocí zvedáku nebo jej umístěte nad montážní jámu.

AUTODOC doporučuje:

- Vozidlo se musí nacházet ve vodorovné poloze, a pokud je nakloněno, olejový otvor musí být v nejnižším bodu.
- Veškerou práci proveďte při již studeném motoru.

16

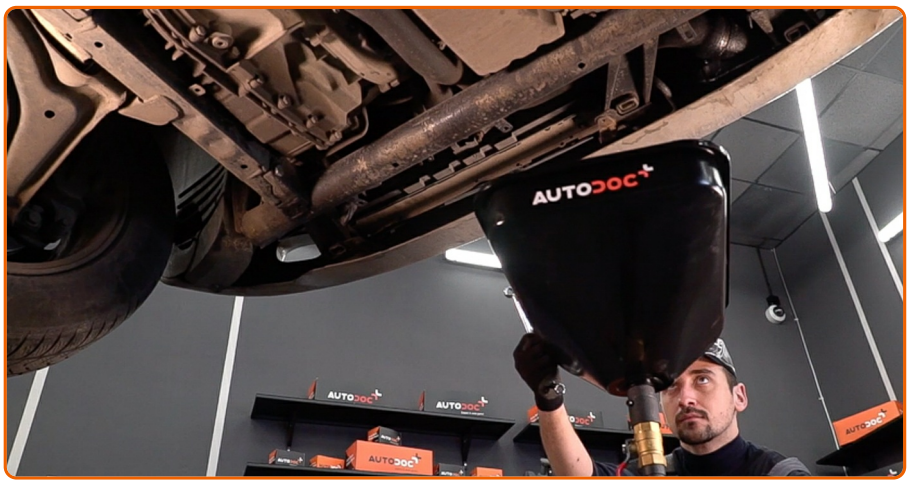

Pod výpustný otvor položte nádobu na vytékající olej o objemu alespoň 6 l.

17

Vyčistěte místo výpustného otvoru olejové vany. Použijte drátěný kartáč. Použijte víceúčelový čistící sprej.

18

Odšroubujte výpusť. Použijte nástavec č.24. Použijte ráčnový klíč.

19

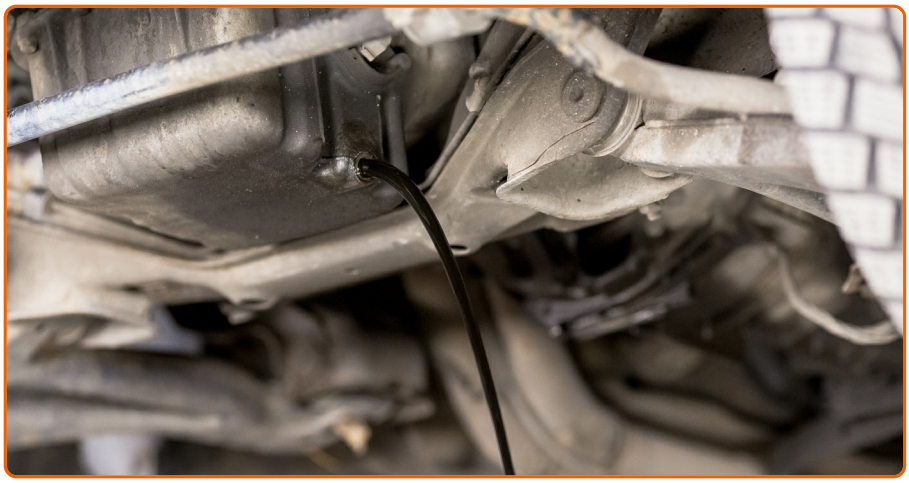

Vypusťte použitý olej.

AUTODOC doporučuje:

- Pozor! Olej může být horký.
- Vyčkejte, dokud veškerý olej nevyteče z výpustného otvoru.

20

Vyčistěte místo výpustného otvoru olejové vany.

21

Zašroubujte novou zátku výpustného otvoru a utáhněte ji. Použijte nástavec č.24. Použijte momentový klíč. Utáhněte ji točivým momentem 30 Nm.

22

Dejte auto na zem.

23

Odstraňte uzávěr olejového systému.

24

Vložte trychtýř.

25

Nalijte olej do motoru přes plnicí hrdlo. Potřebné množství oleje: 5,5 l.

AUTODOC doporučuje:

- Používejte pouze olej doporučený výrobcem.

26

Zkontrolujte hladinu oleje použitím olejové měrky. Pokud je to nutné, doplňte olej.

Pozor!

- Hladina oleje by měla být mezi hodnotami Min a Max.

27

Nainstalujte uzávěr olejového systému.

28

Utáhněte uzávěr plnicího hrdla.

29

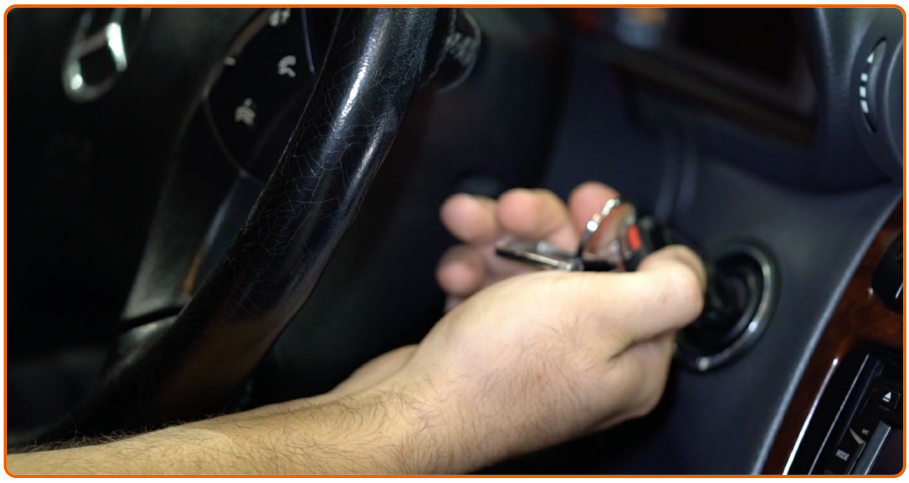

Motor nechte několik minut běžet. Po tom, co varovné světlo tlaku oleje zmizí, vypněte motor.

30

Zkontrolujte stav oleje po 5 minutách po zastavení motoru použitím měrky. Pokud bude třeba, přidejte více oleje.

Pozor!

- Hladina oleje by měla být mezi hodnotami Min a Max.
- Ujistěte se, že uzávěr plnicího hrdla olejového systému je správně utažen.
- Zkontrolujte těsnost závitového uzávěru výpustného otvoru a těsnění a olejového filtru. Pokud je to nutné, opatrně je utáhněte.

31

Odstraňte ochranný kryt blatníku.

32

Zavřete kapotu.

AUTODOC doporučuje:

- Pozor: indikátor tlaku oleje, který označuje nedostatečný tlak v systému mazání, může být zapnut delší dobu než obvykle. Po několika sekundách vyplní olej všechny kanálky a indikátor se vypne.
- Pro ochranu prostředí před znečištěním zlikvidujte použité filtry na speciálních sběrných místech.

POMOHLA VÁM TATO INSTRUKCE?

ANO NE

STAŇTE SE ČLENEM AUTODOC CLUB!

AUTODOC — NÁHRADNÍ DÍLY NEJVYŠŠÍ KVALITY ZA VÝBORNOU CENU, A TO VŠECHNO ONLINE

AUTODOC MOBILNÍ APLIKACE: ZACHYŤTE SKVĚLÉ AKCE PŘI POHODLNÉM NAKUPOVÁNÍ

OBROVSKÝ VÝBĚR NÁHRADNÍCH DÍLŮ PRO VAŠE AUTO

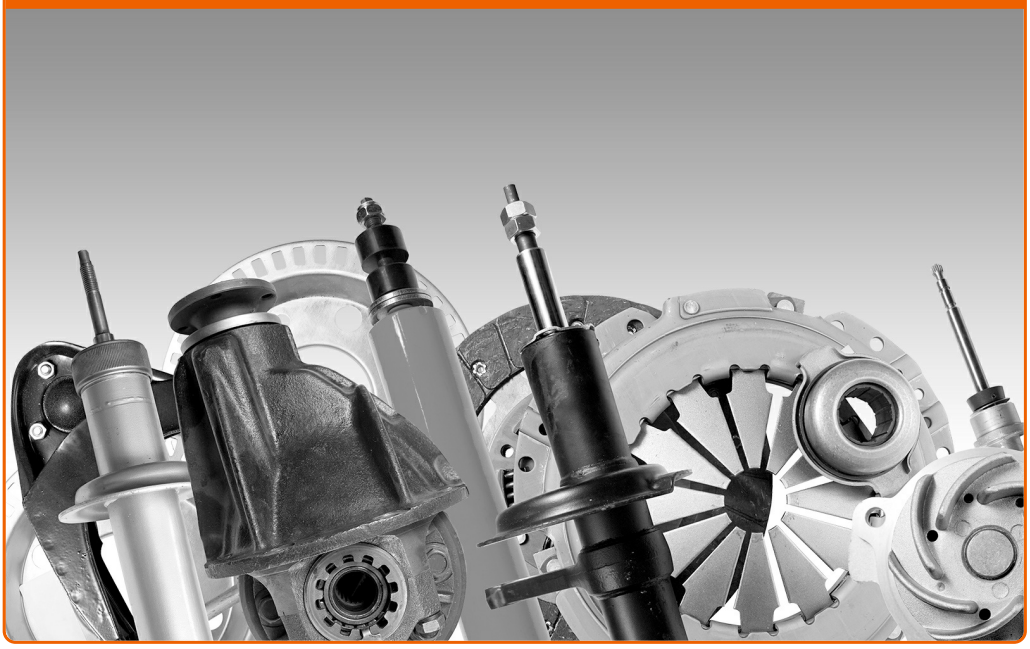

KUPTE SI NÁHRADNÍ DÍLY PRO MERCEDES-BENZ

OLEJOVÉ FILTRY: ŠIROKÝ VÝBĚR

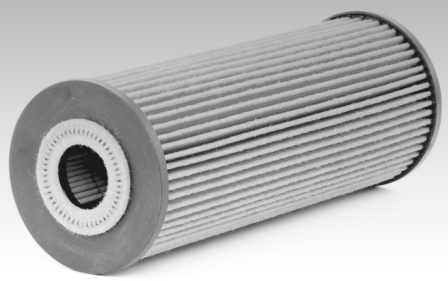

VYBERTE SI AUTODÍLY PRO MERCEDES W202

OLEJOVÉ FILTRY PRO MERCEDES-BENZ: KOUPIT NYNÍ

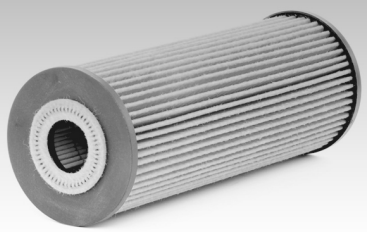

OLEJOVÉ FILTRY PRO MERCEDES W202: NEJLEPŠÍ AKCE A NABÍDKY

Vyhlášení:

Dokument obsahuje pouze obecná doporučení, která pro vás mohou být užitečná při svépomocné opravě vašeho auta nebo při výměně některých dílů. AutoDoc nenese žádnou zodpovědnost za poškození, zranění, škodu na majetku, způsobenou opravou nebo výměnou dílů nesprávným použitím nebo nesprávným pochopením uvedených informací.

AutoDoc nenese odpovědnost za žádné možné chyby nebo nejasnosti uvedeny v tomto návodu. Uvedené informace mají pouze informativní charakter a nelze je zaměnit s radami od odborníků.

AutoDoc nenese odpovědnost za nesprávné nebo rizikové používání vybavení, nářadí nebo náhradních dílů. AutoDoc doporučuje výměnu nebo opravu provádět opatrně a přísně dodržovat všechna bezpečnostní pravidla. Pamatujte si: používání dílů nízké kvality nezaručí vašemu autu dostatečnou míru bezpečnosti na silnicích.

© Copyright 2018 – Veškerý obsah na této stránce, zejména texty, fotografie a grafika, je chráněn zákonem o autorských právech. Všechna práva, včetně práva na kopírování, svěření třetím stranám, práva na úpravu a překlad, vlastní společnost AUTODOC GmbH.